



MARPENT

LIVRET DE LA RENTRÉE



Les activités périscolaires, « Les Marpinioux »,
la Médiathèque « l'Oiseau-Lyre », les associations...
tout savoir pour préparer une bonne rentrée !

Rentrée - Septembre 2023

SOMMAIRE

Les services

« Les Marpinioux » et l'Accueil des plus de 5 ans.....	03
Le restaurant scolaire et l'Atelier Théâtre.....	04
Les activités périscolaire du matin et du soir	05
La Médiathèque « l'Oiseau-Lyre »	06

Les Associations

Ecole de Musique et atelier AMLC « Manga Graffiti ».....	08
« ICE » et atelier « Rock in Progress »	09
« Marpent Sports et Loisirs »	10
« Les Archers de la Sambre »	11
« FC Marpent »	12

« Les MARPINIOUX »

Maison de la Petite Enfance : Centre de Loisirs de la Petite Enfance



L'accueil de loisirs maternel « Les Marpinioux », ancienne école des filles, est ouvert toute l'année. Sa capacité d'accueil est de 24 enfants âgés de 3 à 6 ans. (32 en juillet)

Le centre fonctionne les mercredis de 13h30 à 17h30 durant le temps scolaire. Pendant les petites vacances, du lundi au vendredi de 13h30 à 17h30.

En juillet, de 9h00 à 12h00 et de 13h30 à 17h30 avec la possibilité de prendre son repas au restaurant scolaire.

Pour tous renseignements vous pouvez contacter :

Mme Laëtitia MOLITOR au 03 27 67 03 59
ou Mme Karine ROBERT en mairie au 03 27 39 63 41.

Depuis son ouverture en 2003, l'accueil de loisirs se veut un lieu de vie où les enfants aiment se retrouver dans un cadre agréable, aménagé de structures de motricité et de diverses activités.

Le centre du mercredi après-midi de 14h à 17h30, durant la période scolaire, les enfants âgés de 6 à 12 ans pourront être accueillis au centre de loisirs de la médiathèque pour diverses activités : badminton, tir à l'arc, football, athlétisme, volley, basket, natation et culturelles : jeux de société, cuisine, musique, poterie céramique, électronique, robotique... en partenariat avec les associations marpentoises.

Un centre aéré pour les 6 / 16 ans est également organisé pendant les petites vacances scolaires de 9h00 à 17h30.

Possibilité d'une inscription distincte (que les petites vacances) ou globale (mercredi et petites vacances).

Les dossiers d'inscription sont à retirer en mairie.

Le Restaurant scolaire

Tarifs :

-Maternelle et Primaire >>> 3€20 le repas,

-Pour les familles n'habitant pas la commune : 4€40 le repas (Maternelle et Primaire).

Le portail FAMILLE permettant le paiement en ligne (par virement ou par carte bancaire) via une transaction sécurisée est accessible : <https://notreportail.fr>

Le PORTAIL permet le paiement de la garderie du matin, les repas du restaurant scolaire, les activités aide aux devoirs et prochainement les ACM.



Pour les familles n'utilisant pas le Portail, les inscriptions sont possibles en mairie aux dates définies.



Atelier théâtre

La Municipalité propose aux enfants (à partir de 8 ans) un atelier théâtre le mercredi soir à la Médiathèque « l'Oiseau-Lyre » de 18h à 19h.

Pour les enfants Marpentois 10€ l'année (paiement possible avec le PASS LOISIRS)
20€ l'année pour les extérieurs.

Renseignements et inscriptions en mairie.

Les Activités périscolaires

Du Matin et Soir

Lieu : Bâtiment de la Petite Enfance « les Marpinieux »

GARDERIE du MATIN :

Fonctionne les lundis, mardis, jeudis et vendredis (période scolaire) de 7h30 à 8h20.

Tarifs : 0,50€ par enfants pour les familles Marpentoises,
0,75€ pour les familles n'habitant pas la commune.

Il n'y a pas de jours d'inscription, vous pouvez à tout moment acheter des grilles de 20 séances sur le Portail Famille ou en mairie.

Validité de la carte : l'année scolaire.



GARDERIE du SOIR :

Pour les maternelles : jeux ludiques.

Fonctionne tous les lundis, mardis, jeudis et vendredis durant la période scolaire et sont proposées après le temps scolaire de 16h30 à 18h00.

Pour les primaires : activités « aide aux devoirs ».

Fonctionne tous les lundis, mardis, jeudis et vendredis durant la période scolaire et sont proposées après le temps scolaire de 16h30 à 18h00.

Possibilité de reprendre votre (vos) enfant(s) à partir de 17h30.

Aucune sortie possible avant 17h30.



Tarifs : 1,00€ par enfants pour les familles Marpentoise,

1,50€ par enfants pour les familles n'habitant pas la commune.

Nous vous demandons de respecter les horaires et les dates d'inscriptions afin de préserver la qualité et le bon déroulement des activités.

IMPORTANT :

Pour pouvoir accéder aux activités, l'enfant doit être préalablement inscrit.

Les inscriptions pour ces activités se font sur le Portail FAMILLE accessible à l'adresse <https://notreportail.fr> ou en mairie selon le calendrier établi.

Une fiche de renseignements est à remplir par les parents en début d'année scolaire.

La Médiathèque

« L'Oiseau-Lyre »



L'accès à la Médiathèque est ouvert aux personnes ayant la carte d'adhésion. Celle-ci donne accès aux livres, aux ordinateurs et plus globalement à toutes les activités se déroulant sous l'égide de la médiathèque (animations à thème du samedi matin et aide informatique pour les démarches administratives le mardi après-midi pendant le temps scolaire par exemple).

L'adhésion passe par le dossier d'inscription remis en médiathèque. La carte, individuelle et nominative, est gratuite pour les Marpentois. Elle couvre l'année civile et doit être renouvelée chaque année, sur présentation d'un justificatif de domicile.

Le tarif pour les non marpentois est de 5 €. (Le paiement donne lieu à un reçu.)

Si des parents souhaitent que leur enfant venant seul ne quitte pas la médiathèque, merci de l'indiquer par écrit, daté et signé.

Les horaires :



**HORAIRES
MÉDIATHÈQUE
L'OISEAU LYRE**

MERCREDI : 10h-12h, 14h-17h

SAMEDI : 10h - 12h

Pensez à nous rejoindre sur Facebook pour ne pas louper les dernières informations :
"Médiathèque l'Oiseau-Lyre"



**HORAIRES VACANCES
MÉDIATHÈQUE
L'OISEAU LYRE**

MERCREDI : 10h-12h, 14h-17h

SAMEDI : 9h30 - 12h30

Pensez à nous rejoindre sur Facebook pour ne pas louper les dernières informations :
"Médiathèque l'Oiseau-Lyre"

La bibliothèque :

Le nombre de prêts est limité à 5 par personne. La durée du prêt est d'un mois. L'emprunt est non cumulatif. Si la personne ramène un ouvrage sur trois empruntés, elle ne peut en emprunter qu'un seul.

LES





rejoins-nous!

ECOLE DE MUSIQUE de MARPENT

FORMATION MUSICALE
à partir de 7 ans

EVEIL MUSICAL
à partir de 4 ans

COURS POUR ADULTES
sans limite d'âge !!

FORMATION INSTRUMENTALE
Instruments à vents et à percussions

PRET GRATUIT DE L'INSTRUMENT

Inscris-toi à l'école de musique de MARPENT
et intègre l'Harmonie Communale qui est
classée en division supérieure !!!

INSCRIPTIONS & RENSEIGNEMENTS



Tél : 06 46 28 12 97 (En cas d'absence, laissez votre message sur répondeur)
Email: ludovic.damiens@pncmanagement.fr Site: www.harmoniedemarpent.fr

Association « Loisirs & Culture »

MAISON DES ASSOCIATIONS, rue de la Mairie
(à coté de la médiathèque l'Oiseau-Lyre)



ATELIER « MANGA GRAFFITI »

Tous les mercredis de 13h30 à 18h00.
2€50 la séance.

Reprise le mercredi 8 septembre 2021



Tu aimes le bricolage, l'électronique ?

Tu peux rejoindre le club I.C.E de ta commune le lundi à partir de 18h00 et les dimanches matins pairs. Renseignements :
Houssin Jean-Pierre au 03 27 67 02 23 houssinj@club.fr
(Tu peux venir aussi avec un de tes parents ;-)



ROCK in PROGRESS...

MARPENT

Ateliers de pratique musicale en groupe
Musiciens confirmés / pop / rock / chansons
guitare / basse / batterie / chant

Cours de guitare / basse / batterie
en collectif ou individuel



Contact : 03.27.39.40.64 / 06.58.27.57.00
assorockinprog@gmail.com  Rock in Progress Marpent 

« ROCK IN PROGRESS... »

Ateliers pour les enfants
à partir de 8 ans

Débutant accepté

Renseignements
et inscriptions

au 06.58.27.57.00



M.S.L. Marpent Sport Loisirs



Depuis 1997, M.S.L fait pratiquer l'athlétisme aux enfants à partir du CP.

Où ? Au stade du Bel Air à Marpent

Quand ? Les mercredis et samedis :

De 14h00 à 15h30 du CP au CM2

Et de 15h15 à 17h00 à partir de la 6ème.

À quel prix ? La licence coûte de 50 à 80€ à l'année.



Alors parce que l'Athlé, ça le fait !

- ➔ *Mets tes baskets, tu verras, l'athlé c'est chouette.*
- ➔ *En compète, t'es jamais lésé, c'est un sport juste, l'athlé : c'est le chrono et le décamètre qui te jugent. Le jury, il te respecte.*
- ➔ *L'athlé, ça rend beau dans sa tête et dans son corps.*
- ➔ *Courir, tu peux faire ça tout seul ou avec tes copains et t'es pas forcément obligé de faire de la course.*
- ➔ *L'athlé, ça peut se faire aussi en famille : ton père court, ta mère fait son jogging, ton frère saute à la perche, ta sœur lance le javelot et Papy fait de la marche !*
- ➔ *T'as pas besoin d'avoir gratté un millionnaire pour faire de l'athlé : un short et des pompes, ça coûte pas trop cher !*
- ➔ *L'Athlétisme, c'est dur à écrire sans faute mais c'est facile et c'est fun. Ça défoule et ça calme.*
- ➔ *Tu seras encore meilleur dans d'autres sport si tu fais de l'athlé. Même Zidane, il en fait...*

L'athlétisme : des Pures Sensations !

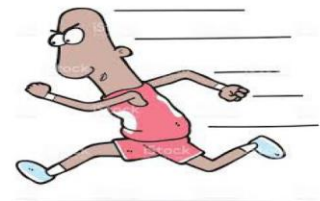

Parce qu'on est plus fort à plusieurs MSL est associé à ESA 59, ce qui permet de faire des stages, d'aller en compétitions plus loin, d'aller faire des entraînements plus spécifiques ...



Pour plus d'infos n'hésiter pas à consulter notre page Facebook : Marpent Sport Loisirs (ESA 59)



TIR À L'ARC

ARCHERS DE LA SAMBRE



Le Club des Archers, créé en 1988, pratique le Tir à l'Arc Nature sur un terrain boisé de 3 hectares.

Le tir s'effectue sur 21 cibles animalières, disposées sur un parcours à des distances de tir de 5 à 10 mètres mini et 30 à 45 mètres maxi.

Tout membre licencié du Club est autorisé à pratiquer le tir tous les jours, le terrain étant permanent.

Les Archers se rassemblent le dimanche matin à 8h pour effectuer un ou deux parcours.

Chaque année le club organise : des tirs sur cibles 3D, tir au drapeau, tir médiéval.

Les jeunes à compter de 11 ans peuvent pratiquer le tir à l'arc le mercredi après-midi de 14h à 16h (licence du club obligatoire).

Nous vous rappelons que le tir à l'arc nature est un sport qui monte en flèche, mais c'est aussi un loisir, une détente pour tous ceux qui aiment la nature.

Pour tout renseignement, s'adresser aux membres du bureau le dimanche matin dès 8h au local 1 rue de l'Acierie, ou au Président



FOOTBALL CLUB DE MARPENT

créé en 1978



Vous aimez le Football alors venez nous rejoindre



**Le FC MARPENT c'est 250 licenciés
2 Equipes Seniors**

**des Equipes Jeunes U18-U15-U13-U11-U9-U7
nous accueillons des garçons et filles
à partir 6 ans**



INSCRIPTIONS et RENSEIGNEMENTS

Contact:

Président Jean Jacques Delvallée tél:06.81.91.30.67 mail:jean-jacques.delvallee@wanadoo.fr

Secrétaire Philippe Quertaimont tél:07.78.18.23.15 mail:philippe.quertaimont@sfr.fr

.....
.....
.....
.....
.....

Coloriage magique :

